Внесение изменений в генеральный план муниципального образования город Краснодар

Карта планируемых для размещения объектов местного значения городского округа, относящихся к области культуры

Условные обозначения

Границы

- субъектов Российской Федерации
- городского округа
- сельских округов
- населенных пунктов планируемые
- внутригородских округов
- земельных участков, сведения о которых внесены в ЕГРН (по состоянию на 01.10.2019)

существующие / планируемые к размещению / к реконструкции

Объекты культуры и искусства

Регионального значения*

- Объект культурно-просветительного назначения
- Объект культурно-досугового (клубного) типа
- Зрелищная организация

Местного значения

- Объект культурно-просветительного назначения
- Объект культурно-досугового (клубного) типа
- Зрелищная организация

Объекты, не относящийся к объектам федерального, регионального и местного значения*

- Зрелищная организация

Общественные пространства

Местного значения

- Тематический парк

Функциональные зоны

Жилые зоны

- Жилые зоны

Общественно-деловые зоны

- Многофункциональная общественно-деловая зона
- Зона специализированной общественной застройки
- Зона исторической застройки

Зоны рекреационного назначения

- Зона озелененных территорий общего пользования (скверов, парков, садов, заказов, бульваров, городских лесов)
- Иные рекреационные зоны

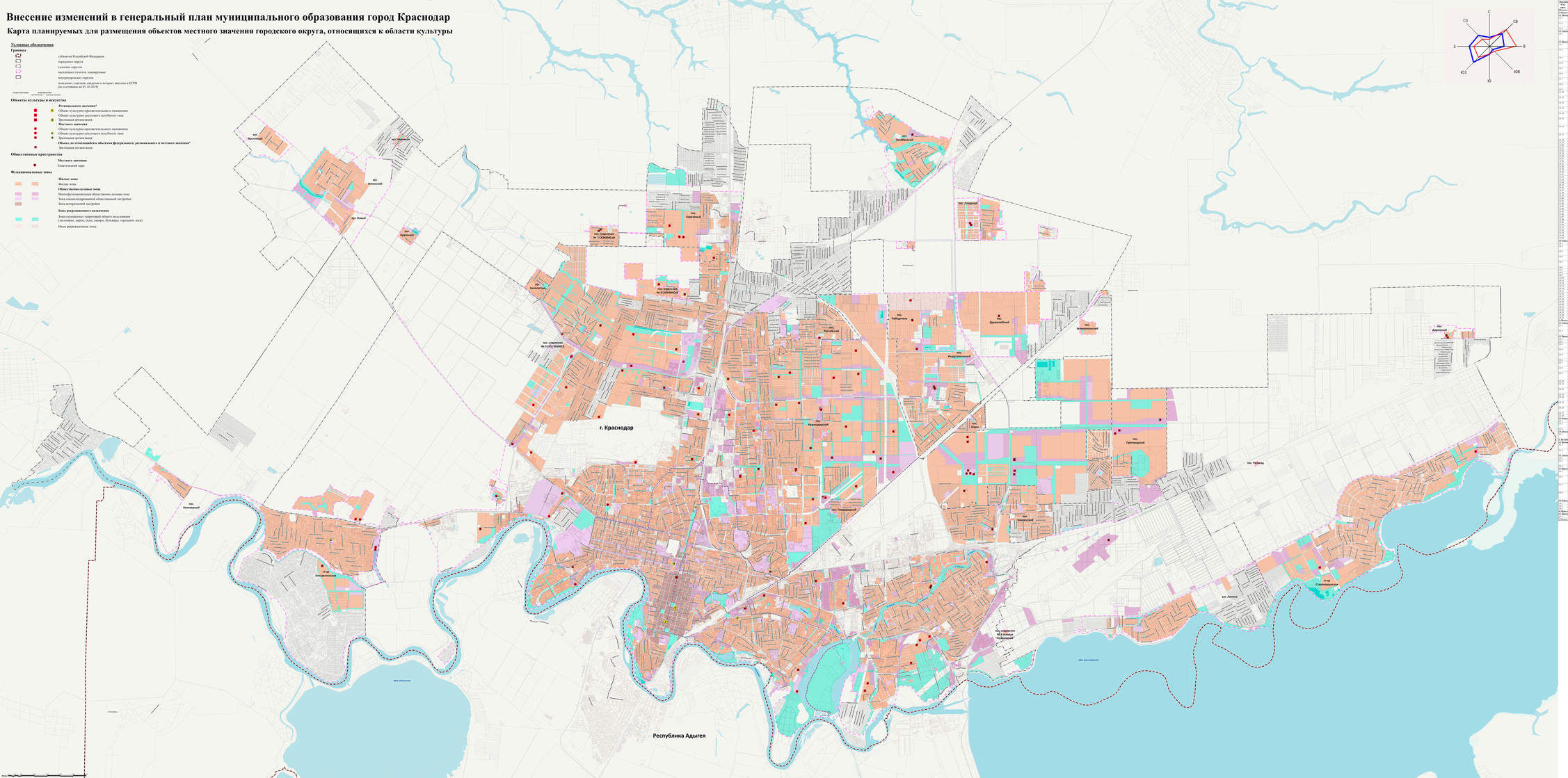

Местоположение координат для размещения объектов местного значения городского округа, относящихся к области культуры

Наименование объекта	Статус	Значение	Проектная площадь
1. Западный административный округ			
1.1. Библиотеки (муниципальные учреждения культурно-досугового типа)			
1.1.1 Библиотека (муниципальное учреждение культурно-досугового типа)	г. Краснодар, Западный внутригородской округ, ул. Жилинская, 116 (X:0;Y:0)	Планируемый для размещения	Местное	1 объект (50 кв.м. на одного
1.1.2 Библиотека (муниципальное учреждение культурно-досугового типа)	г. Краснодар, Западный внутригородской округ, ул. Уманская, 116 (X:0;Y:0)	Планируемый для размещения	Местное	1 объект (50 кв.м. на одного
1.1.3 Библиотека (муниципальное учреждение культурно-досугового типа)	г. Краснодар, Западный внутригородской округ	Планируемый для размещения	Местное	1 объект (50 кв.м. на одного
2. Западный внутригородской округ			
2.1. Библиотеки (муниципальные учреждения культурно-досугового типа)			
2.1.1 Библиотека (муниципальное учреждение культурно-досугового типа)	г. Краснодар, Центральный внутригородской округ, ул. Красная, 122	Планируемый для размещения	Местное	1 объект (50 кв.м. на одного
3. Центральный внутригородской округ			
3.1. Библиотеки (муниципальные учреждения культурно-досугового типа)			
3.1.1 Библиотека (муниципальное учреждение культурно-досугового типа)	г. Краснодар, Центральный внутригородской округ, ул. Мира, 30 (X:0;Y:0)	Планируемый для размещения	Местное	1 объект (50 кв.м. на одного
3.1.2 Библиотека (муниципальное учреждение культурно-досугового типа)	г. Краснодар, Центральный внутригородской округ, ул. Красная, 122 (X:0;Y:0)	Планируемый для размещения	Местное	1 объект (50 кв.м. на одного
3.1.3 Библиотека (муниципальное учреждение культурно-досугового типа)	г. Краснодар, Центральный внутригородской округ, ул. Рашпилевская, 176 (X:0;Y:0)	Планируемый для размещения	Местное	1 объект (50 кв.м. на одного
3.1.4 Библиотека (муниципальное учреждение культурно-досугового типа)	г. Краснодар, Центральный внутригородской округ, ул. Гоголя, 64 (X:0;Y:0)	Планируемый для размещения	Местное	1 объект (50 кв.м. на одного
3.1.5 Библиотека (муниципальное учреждение культурно-досугового типа)	г. Краснодар, Центральный внутригородской округ, ул. Красная, 176/3 (X:0;Y:0)	Планируемый для размещения	Местное	1 объект (50 кв.м. на одного
3.1.6 Библиотека (муниципальное учреждение культурно-досугового типа)	г. Краснодар, Центральный внутригородской округ, ул. Красная, 4 (X:0;Y:0)	Планируемый для размещения	Местное	1 объект (50 кв.м. на одного
3.1.7 Библиотека (муниципальное учреждение культурно-досугового типа)	г. Краснодар, Центральный внутригородской округ, ул. Красная, 4, лит. А (X:0;Y:0)	Планируемый для размещения	Местное	1 объект (50 кв.м. на одного
3.1.8 Библиотека (муниципальное учреждение культурно-досугового типа)	г. Краснодар, Центральный внутригородской округ, ул. Красная, 4, лит. А (X:0;Y:0)	Планируемый для размещения	Местное	1 объект (50 кв.м. на одного
3.1.9 Библиотека (муниципальное учреждение культурно-досугового типа)	г. Краснодар, Центральный внутригородской округ, ул. Красная, 4, лит. А (X:0;Y:0)	Планируемый для размещения	Местное	1 объект (50 кв.м. на одного
3.1.10 Библиотека (муниципальное учреждение культурно-досугового типа)	г. Краснодар, Центральный внутригородской округ, ул. Красная, 4, лит. А (X:0;Y:0)	Планируемый для размещения	Местное	1 объект (50 кв.м. на одного
3.1.11 Библиотека (муниципальное учреждение культурно-досугового типа)	г. Краснодар, Центральный внутригородской округ, ул. Красная, 4, лит. А (X:0;Y:0)	Планируемый для размещения	Местное	1 объект (50 кв.м. на одного
3.1.12 Библиотека (муниципальное учреждение культурно-досугового типа)	г. Краснодар, Центральный внутригородской округ, ул. Красная, 4, лит. А (X:0;Y:0)	Планируемый для размещения	Местное	1 объект (50 кв.м. на одного
3.1.13 Библиотека (муниципальное учреждение культурно-досугового типа)	г. Краснодар, Центральный внутригородской округ, ул. Красная, 4, лит. А (X:0;Y:0)	Планируемый для размещения	Местное	1 объект (50 кв.м. на одного
3.1.14 Библиотека (муниципальное учреждение культурно-досугового типа)	г. Краснодар, Центральный внутригородской округ, ул. Красная, 4, лит. А (X:0;Y:0)	Планируемый для размещения	Местное	1 объект (50 кв.м. на одного
3.1.15 Библиотека (муниципальное учреждение культурно-досугового типа)	Карасунский внутригородской округ, ул. Седина, 41 (X:0;Y:0)	Планируемый для размещения	Местное	1 объект (50 кв.м. на одного
3.1.16 Библиотека (муниципальное учреждение культурно-досугового типа)	Карасунский внутригородской округ, ул. Седина, 41, лит. А (X:0;Y:0)	Планируемый для размещения	Местное	1 объект (50 кв.м. на одного
3.1.17 Библиотека (муниципальное учреждение культурно-досугового типа)	Карасунский внутригородской округ, ул. Седина, 41, лит. А (X:0;Y:0)	Планируемый для размещения	Местное	1 объект (50 кв.м. на одного
3.1.18 Библиотека (муниципальное учреждение культурно-досугового типа)	Карасунский внутригородской округ, ул. Седина, 41, лит. А (X:0;Y:0)	Планируемый для размещения	Местное	1 объект (50 кв.м. на одного
3.1.19 Библиотека (муниципальное учреждение культурно-досугового типа)	Карасунский внутригородской округ, ул. Седина, 41, лит. А (X:0;Y:0)	Планируемый для размещения	Местное	1 объект (50 кв.м. на одного
3.1.20 Библиотека (муниципальное учреждение культурно-досугового типа)	Карасунский внутригородской округ, ул. Седина, 41, лит. А (X:0;Y:0)	Планируемый для размещения	Местное	1 объект (50 кв.м. на одного
3.1.21 Библиотека (муниципальное учреждение культурно-досугового типа)	Карасунский внутригородской округ, ул. Седина, 41, лит. А (X:0;Y:0)	Планируемый для размещения	Местное	1 объект (50 кв.м. на одного
3.1.22 Библиотека (муниципальное учреждение культурно-досугового типа)	Карасунский внутригородской округ, ул. Седина, 41, лит. А (X:0;Y:0)	Планируемый для размещения	Местное	1 объект (50 кв.м. на одного
3.1.23 Библиотека (муниципальное учреждение культурно-досугового типа)	Карасунский внутригородской округ, ул. Седина, 41, лит. А (X:0;Y:0)	Планируемый для размещения	Местное	1 объект (50 кв.м. на одного
3.1.24 Библиотека (муниципальное учреждение культурно-досугового типа)	Карасунский внутригородской округ, ул. Седина, 41, лит. А (X:0;Y:0)	Планируемый для размещения	Местное	1 объект (50 кв.м. на одного
3.1.25 Библиотека (муниципальное учреждение культурно-досугового типа)	Карасунский внутригородской округ, ул. Седина, 41, лит. А (X:0;Y:0)	Планируемый для размещения	Местное	1 объект (50 кв.м. на одного
3.1.26 Библиотека (муниципальное учреждение культурно-досугового типа)	Карасунский внутригородской округ, ул. Седина, 41, лит. А (X:0;Y:0)	Планируемый для размещения	Местное	1 объект (50 кв.м. на одного
3.1.27 Библиотека (муниципальное учреждение культурно-досугового типа)	Карасунский внутригородской округ, ул. Седина, 41, лит. А (X:0;Y:0)	Планируемый для размещения	Местное	1 объект (50 кв.м. на одного
3.1.28 Библиотека (муниципальное учреждение культурно-досугового типа)	Карасунский внутригородской округ, ул. Седина, 41, лит. А (X:0;Y:0)	Планируемый для размещения	Местное	1 объект (50 кв.м. на одного
3.1.29 Библиотека (муниципальное учреждение культурно-досугового типа)	Карасунский внутригородской округ, ул. Седина, 41, лит. А (X:0;Y:0)	Планируемый для размещения	Местное	1 объект (50 кв.м. на одного
3.1.30 Библиотека (муниципальное учреждение культурно-досугового типа)	Карасунский внутригородской округ, ул. Седина, 41, лит. А (X:0;Y:0)	Планируемый для размещения	Местное	1 объект (50 кв.м. на одного
3.1.31 Библиотека (муниципальное учреждение культурно-досугового типа)	Карасунский внутригородской округ, ул. Седина, 41, лит. А (X:0;Y:0)	Планируемый для размещения	Местное	1 объект (50 кв.м. на одного
3.1.32 Библиотека (муниципальное учреждение культурно-досугового типа)	Карасунский внутригородской округ, ул. Седина, 41, лит. А (X:0;Y:0)	Планируемый для размещения	Местное	1 объект (50 кв.м. на одного
3.1.33 Библиотека (муниципальное учреждение культурно-досугового типа)	Карасунский внутригородской округ, ул. Седина, 41, лит. А (X:0;Y:0)	Планируемый для размещения	Местное	1 объект (50 кв.м. на одного
3.1.34 Библиотека (муниципальное учреждение культурно-досугового типа)	Карасунский внутригородской округ, ул. Седина, 41, лит. А (X:0;Y:0)	Планируемый для размещения	Местное	1 объект (50 кв.м. на одного
3.1.35 Библиотека (муниципальное учреждение культурно-досугового типа)	Карасунский внутригородской округ, ул. Седина, 41, лит. А (X:0;Y:0)	Планируемый для размещения	Местное	1 объект (50 кв.м. на одного
3.1.36 Библиотека (муниципальное учреждение культурно-досугового типа)	Карасунский внутригородской округ, ул. Седина, 41, лит. А (X:0;Y:0)	Планируемый для размещения	Местное	1 объект (50 кв.м. на одного
3.1.37 Библиотека (муниципальное учреждение культурно-досугового типа)	Карасунский внутригородской округ, ул. Седина, 41, лит. А (X:0;Y:0)	Планируемый для размещения	Местное	1 объект (50 кв.м. на одного
3.1.38 Библиотека (муниципальное учреждение культурно-досугового типа)	Карасунский внутригородской округ, ул. Седина, 41, лит. А (X:0;Y:0)	Планируемый для размещения	Местное	1 объект (50 кв.м. на одного
3.1.39 Библиотека (муниципальное учреждение культурно-досугового типа)	Карасунский внутригородской округ, ул. Седина, 41, лит. А (X:0;Y:0)	Планируемый для размещения	Местное	1 объект (50 кв.м. на одного
3.1.40 Библиотека (муниципальное учреждение культурно-досугового типа)	Карасунский внутригородской округ, ул. Седина, 41, лит. А (X:0;Y:0)	Планируемый для размещения	Местное	1 объект (50 кв.м. на одного
3.1.41 Библиотека (муниципальное учреждение культурно-досугового типа)	Карасунский внутригородской округ, ул. Седина, 41, лит. А (X:0;Y:0)	Планируемый для размещения	Местное	1 объект (50 кв.м. на одного
3.1.42 Библиотека (муниципальное учреждение культурно-досугового типа)	Карасунский внутригородской округ, ул. Седина, 41, лит. А (X:0;Y:0)	Планируемый для размещения	Местное	1 объект (50 кв.м. на одного
3.1.43 Библиотека (муниципальное учреждение культурно-досугового типа)	Карасунский внутригородской округ, ул. Седина, 41, лит. А (X:0;Y:0)	Планируемый для размещения	Местное	1 объект (50 кв.м. на одного
3.1.44 Библиотека (муниципальное учреждение культурно-досугового типа)	Карасунский внутригородской округ, ул. Седина, 41, лит. А (X:0;Y:0)	Планируемый для размещения	Местное	1 объект (50 кв.м. на одного
3.1.45 Библиотека (муниципальное учреждение культурно-досугового типа)	Карасунский внутригородской округ, ул. Седина, 41, лит. А (X:0;Y:0)	Планируемый для размещения	Местное	1 объект (50 кв.м. на одного
3.1.46 Библиотека (муниципальное учреждение культурно-досугового типа)	Карасунский внутригородской округ, ул. Седина, 41, лит. А (X:0;Y:0)	Планируемый для размещения	Местное	1 объект (50 кв.м. на одного
3.1.47 Библиотека (муниципальное учреждение культурно-досугового типа)	Карасунский внутригородской округ, ул. Седина, 41, лит. А (X:0;Y:0)	Планируемый для размещения	Местное	1 объект (50 кв.м. на одного
3.1.48 Библиотека (муниципальное учреждение культурно-досугового типа)	Карасунский внутригородской округ, ул. Седина, 41, лит. А (X:0;Y:0)	Планируемый для размещения	Местное	1 объект (50 кв.м. на одного
3.1.49 Библиотека (муниципальное учреждение культурно-досугового типа)	Карасунский внутригородской округ, ул. Седина, 41, лит. А (X:0;Y:0)	Планируемый для размещения	Местное	1 объект (50 кв.м. на одного
3.1.50 Библиотека (муниципальное учреждение культурно-досугового типа)	Карасунский внутригородской округ, ул. Седина, 41, лит. А (X:0;Y:0)	Планируемый для размещения	Местное	1 объект (50 кв.м. на одного
3.1.51 Библиотека (муниципальное учреждение культурно-досугового типа)	Карасунский внутригородской округ, ул. Седина, 41, лит. А (X:0;Y:0)	Планируемый для размещения	Местное	1 объект (50 кв.м. на одного
3.1.52 Библиотека (муниципальное учреждение культурно-досугового типа)	Карасунский внутригородской округ, ул. Седина, 41, лит. А (X:0;Y:0)	Планируемый для размещения	Местное	1 объект (50 кв.м. на одного
3.1.53 Библиотека (муниципальное учреждение культурно-досугового типа)	Карасунский внутригородской округ, ул. Седина, 41, лит. А (X:0;Y:0)	Планируемый для размещения	Местное	1 объект (50 кв.м. на одного
3.1.54 Библиотека (муниципальное учреждение культурно-досугового типа)	Карасунский внутригородской округ, ул. Седина, 41, лит. А (X:0;Y:0)	Планируемый для размещения	Местное	1 объект (50 кв.м. на одного
3.1.55 Библиотека (муниципальное учреждение культурно-досугового типа)	Карасунский внутригородской округ, ул. Седина, 41, лит. А (X:0;Y:0)	Планируемый для размещения	Местное	1 объект (50 кв.м. на одного
3.1.56 Библиотека (муниципальное учреждение культурно-досугового типа)	Карасунский внутригородской округ, ул. Седина, 41, лит. А (X:0;Y:0)	Планируемый для размещения	Местное	1 объект (50 кв.м. на одного
3.1.57 Библиотека (муниципальное учреждение культурно-досугового типа)	Карасунский внутригородской округ, ул. Седина, 41, лит. А (X:0;Y:0)	Планируемый для размещения	Местное	1 объект (50 кв.м. на одного
3.1.58 Библиотека (муниципальное учреждение культурно-досугового типа)	Карасунский внутригородской округ, ул. Седина, 41, лит. А (X:0;Y:0)	Планируемый для размещения	Местное	1 объект (50 кв.м. на одного
3.1.59 Библиотека (муниципальное учреждение культурно-досугового типа)	Карасунский внутригородской округ, ул. Седина, 41, лит. А (X:0;Y:0)	Планируемый для размещения	Местное	1 объект (50 кв.м. на одного
3.1.60 Библиотека (муниципальное учреждение культурно-досугового типа)	Карасунский внутригородской округ, ул. Седина, 41, лит. А (X:0;Y:0)	Планируемый для размещения	Местное	1 объект (50 кв.м. на одного
3.1.61 Библиотека (муниципальное учреждение культурно-досугового типа)	Карасунский внутригородской округ, ул. Седина, 41, лит. А (X:0;Y:0)	Планируемый для размещения	Местное	1 объект (50 кв.м. на одного
3.1.62 Библиотека (муниципальное учреждение культурно-досугового типа)	Карасунский внутригородской округ, ул. Седина, 41, лит. А (X:0;Y:0)	Планируемый для размещения	Местное	1 объект (50 кв.м. на одного
3.1.63 Библиотека (муниципальное учреждение культурно-досугового типа)	Карасунский внутригородской округ, ул. Седина, 41, лит. А (X:0;Y:0)	Планируемый для размещения	Местное	1 объект (50 кв.м. на одного
3.1.64 Библиотека (муниципальное учреждение культурно-досугового типа)	Карасунский внутригородской округ, ул. Седина, 41, лит. А (X:0;Y:0)	Планируемый для размещения	Местное	1 объект (50 кв.м. на одного
3.1.65 Библиотека (муниципальное учреждение культурно-досугового типа)	Карасунский внутригородской округ, ул. Седина, 41, лит. А (X:0;Y:0)	Планируемый для размещения	Местное	1 объект (50 кв.м. на одного
3.1.66 Библиотека (муниципальное учреждение культурно-досугового типа)	Карасунский внутригородской округ, ул. Седина, 41, лит. А (X:0;Y:0)	Планируемый для размещения	Местное	1 объект (50 кв.м. на одного
3.1.67 Библиотека (муниципальное учреждение культурно-досугового типа)	Карасунский внутригородской округ, ул. Седина, 41, лит. А (X:0;Y:0)	Планируемый для размещения	Местное	1 объект (50 кв.м. на одного
3.1.68 Библиотека (муниципальное учреждение культурно-досугового типа)	Карасунский внутригородской округ, ул. Седина, 41, лит. А (X:0;Y:0)	Планируемый для размещения	Местное	1 объект (50 кв.м. на одного
3.1.69 Библиотека (муниципальное учреждение культурно-досугового типа)	Карасунский внутригородской округ, ул. Седина, 41, лит. А (X:0;Y:0)	Планируемый для размещения	Местное	1 объект (50 кв.м. на одного
3.1.70 Библиотека (муниципальное учреждение культурно-досугового типа)	Карасунский внутригородской округ, ул. Седина, 41, лит. А (X:0;Y:0)	Планируемый для размещения	Местное	1 объект (50 кв.м. на одного
3.1.71 Библиотека (муниципальное учреждение культурно-досугового типа)	Карасунский внутригородской округ, ул. Седина, 41, лит. А (X:0;Y:0)	Планируемый для размещения	Местное	1 объект (50 кв.м. на одного
3.1.72 Библиотека (муниципальное учреждение культурно-досугового типа)	Карасунский внутригородской округ, ул. Седина, 41, лит. А (X:0;Y:0)	Планируемый для размещения	Местное	1 объект (50 кв.м. на одного
3.1.73 Библиотека (муниципальное учреждение культурно-досугового типа)	Карасунский внутригородской округ, ул. Седина, 41, лит. А (X:0;Y:0)	Планируемый для размещения	Местное	1 объект (50 кв.м. на одного
3.1.74 Библиотека (муниципальное учреждение культурно-досугового типа)	Карасунский внутригородской округ, ул. Седина, 41, лит. А (X:0;Y:0)	Планируемый для размещения	Местное	1 объект (50 кв.м. на одного
3.1.75 Библиотека (муниципальное учреждение культурно-досугового типа)	Карасунский внутригородской округ, ул. Седина, 41, лит. А (X:0;Y:0)	Планируемый для размещения	Местное	1 объект (50 кв.м. на одного
3.1.76 Библиотека (муниципальное учреждение культурно-досугового типа)	Карасунский внутригородской округ, ул. Седина, 41, лит. А (X:0;Y:0)	Планируемый для размещения	Местное	1 объект (50 кв.м. на одного
3.1.77 Библиотека (муниципальное учреждение культурно-досугового типа)	Карасунский внутригородской округ, ул. Седина, 41, лит. А (X:0;Y:0)	Планируемый для размещения	Местное	1 объект (50 кв.м. на одного
3.1.78 Библиотека (муниципальное учреждение культурно-досугового типа)	Карасунский внутригородской округ, ул. Седина, 41, лит. А (X:0;Y:0)	Планируемый для размещения	Местное	1 объект (50 кв.м. на одного
3.1.79 Библиотека (муниципальное учреждение культурно-досугового типа)	Карасунский внутригородской округ, ул. Седина, 41, лит. А (X:0;Y:0)	Планируемый для размещения	Местное	1 объект (50 кв.м. на одного
3.1.80 Библиотека (муниципальное учреждение культурно-досугового типа)	Карасунский внутригородской округ, ул. Седина, 41, лит. А (X:0;Y:0)	Планируемый для размещения	Местное	1 объект (50 кв.м. на одного
3.1.81 Библиотека (муниципальное учреждение культурно-досугового типа)	Карасунский внутригородской округ, ул. Седина, 41, лит. А (X:0;Y:0)	Планируемый для размещения	Местное	1 объект (50 кв.м. на одного
3.1.82 Библиотека (муниципальное учреждение культурно-досугового типа)	Карасунский внутригородской округ, ул. Седина, 41, лит. А (X:0;Y:0)	Планируемый для размещения	Местное	1 объект (50 кв.м. на одного
3.1.83 Библиотека (муниципальное учреждение культурно-досугового типа)	Карасунский внутригородской округ, ул. Седина, 41, лит. А (X:0;Y:0)	Планируемый для размещения	Местное	1 объект (50 кв.м. на одного
3.1.84 Библиотека (муниципальное учреждение культурно-досугового типа)	Карасунский внутригородской округ, ул. Седина, 41, лит. А (X:0;Y:0)	Планируемый для размещения	Местное	1 объект (50 кв.м. на одного
3.1.85 Библиотека (муниципальное учреждение культурно-досугового типа)	Карасунский внутригородской округ, ул. Седина, 41, лит. А (X:0;Y:0)	Планируемый для размещения	Местное	1 объект (50 кв.м. на одного
3.1.86 Библиотека (муниципальное учреждение культурно-досугового типа)	Карасунский внутригородской округ, ул. Седина, 41, лит. А (X:0;Y:0)	Планируемый для размещения	Местное	1 объект (50 кв.м. на одного
3.1.87 Библиотека (муниципальное учреждение культурно-досугового типа)	Карасунский внутригородской округ, ул. Седина, 41, лит. А (X:0;Y:0)	Планируемый для размещения	Местное	1 объект (50 кв.м. на одного
3.1.88 Библиотека (муниципальное учреждение культурно-досугового типа)	Карасунский внутригородской округ, ул. Седина, 41, лит. А (X:0;Y:0)	Планируемый для размещения	Местное	1 объект (50 кв.м. на одного
3.1.89 Библиотека (муниципальное учреждение культурно-досугового типа)	Карасунский внутригородской округ, ул. Седина, 41, лит. А (X:0;Y:0)	Планируемый для размещения	Местное	1 объект (50 кв.м. на одного
3.1.90 Библиотека (муниципальное учреждение культурно-досугового типа)	Карасунский внутригородской округ, ул. Седина, 41, лит. А (X:0;Y:0)	Планируемый для размещения	Местное	1 объект (50 кв.м. на одного
3.1.91 Библиотека (муниципальное учреждение культурно-досугового типа)	Карасунский внутригородской округ, ул. Седина, 41, лит. А (X:0;Y:0)	Планируемый для размещения	Местное	1 объект (50 кв.м. на одного
3.1.92 Библиотека (муниципальное учреждение культурно-досугового типа)	Карасунский внутригородской округ, ул. Седина, 41, лит. А (X:0;Y:0)	Планируемый для размещения	Местное	1 объект (50 кв.м. на одного
3.1.93 Библиотека (муниципальное учреждение культурно-досугового типа)	Карасунский внутригородской округ, ул. Седина, 41, лит. А (X:0;Y:0)	Планируемый для размещения	Местное	1 объект (50 кв.м. на одного
3.1.94 Библиотека (муниципальное учреждение культурно-досугового типа)	Карасунский внутригородской округ, ул. Седина, 41, лит. А (X:0;Y:0)	Планируемый для размещения	Местное	1 объект (50 кв.м. на одного
3.1.95 Библиотека (муниципальное учреждение культурно-досугового типа)	Карасунский внутригородской округ, ул. Седина, 41, лит. А (X:0;Y:0)	Планируемый для размещения	Местное	1 объект (50 кв.м. на одного
3.1.96 Библиотека (муниципальное учреждение культурно-досугового типа)	Карасунский внутригородской округ, ул. Седина, 41, лит. А (X:0;Y:0)	Планируемый для размещения	Местное	1 объект (50 кв.м. на одного
3.1.97 Библиотека (муниципальное учреждение культурно-досугового типа)	Карасунский внутригородской округ, ул. Седина, 41, лит. А (X:0;Y:0)	Планируемый для размещения	Местное	1 объект (50 кв.м. на одного
3.1.98 Библиотека (муниципальное учреждение культурно-досугового типа)	Карасунский внутригородской округ, ул. Седина, 41, лит. А (X:0;Y:0)	Планируемый для размещения	Местное	1 объект (50 кв.м. на одного
3.1.99 Библиотека (муниципальное учреждение культурно-досугового типа)	Карасунский внутригородской округ, ул. Седина, 41, лит. А (X:0;Y:0)	Планируемый для размещения	Местное	1 объект (50 кв.м. на одного
3.1.100 Библиотека (муниципальное учреждение культурно-досугового типа)	Карасунский внутригородской округ, ул. Седина, 41, лит. А (X:0;Y:0)	Планируемый для размещения	Местное	1 объект (50 кв.м. на одного
3.1.101 Библиотека (муниципальное учреждение культурно-досугового типа)	Карасунский внутригородской округ, ул. Седина, 41, лит. А (X:0;Y:0)	Планируемый для размещения	Местное	1 объект (50 кв.м. на одного
3.1.102 Библиотека (муниципальное учреждение культурно-досугового типа)	Карасунский внутригородской округ, ул. Седина, 41, лит. А (X:0;Y:0)	Планируемый для размещения	Местное	1 объект (50 кв.м. на одного
3.1.103 Библиотека (муниципальное учреждение культурно-досугового типа)	Карасунский внутригородской округ, ул. Седина, 41, лит. А (X:0;Y:0)	Планируемый для размещения	Местное	1 объект (50 кв.м. на одного
3.1.104 Библиотека (муниципальное учреждение культурно-досугового типа)	Карасунский внутригородской округ, ул. Седина, 41, лит. А (X:0;Y:0)	Планируемый для размещения	Местное	1 объект (50 кв.м. на одного
3.1.105 Библиотека (муниципальное учреждение культурно-досугового типа)	Карасунский внутригородской округ, ул. Седина, 41, лит. А (X:0;Y:0)	Планируемый для размещения	Местное	1 объект (50 кв.м. на одного
3.1.106 Библиотека (муниципальное учреждение культурно-досугового типа)	Карасунский внутригородской округ, ул. Седина, 41, лит. А (X:0;Y:0)	Планируемый для размещения	Местное	1 объект (50 кв.м. на одного
3.1.107 Библиотека (муниципальное учреждение культурно-досугового типа)	Карасунский внутригородской округ, ул. Седина, 41, лит. А (X:0;Y:0)	Планируемый для размещения	Местное	1 объект (50 кв.м. на одного
3.1.108 Библиотека (муниципальное учреждение культурно-досугового типа)	Карасунский внутригородской округ, ул. Седина, 41, лит. А (X:0;Y:0)	Планируемый для размещения	Местное	1 объект (50 кв.м. на одного
3.1.109 Библиотека (муниципальное учреждение культурно-досугового типа)	Карасунский внутригородской округ, ул. Седина, 41, лит. А (X:0;Y:0)	Планируемый для размещения	Местное	1 объект (50 кв.м. на одного
3.1.110 Библиотека (муниципальное учреждение культурно-досугового типа)	Карасунский внутригородской округ, ул. Седина, 41, лит. А (X:0;Y:0)	Планируемый для размещения	Местное	1 объект (50 кв.м. на одного
3.1.111 Библиотека (муниципальное учреждение культурно-досугового типа)	Карасунский внутригородской округ, ул. Седина, 41, лит. А (X:0;Y:0)	Планируемый для размещения	Местное	1 объект (50 кв.м. на одного
3.1.112 Библиотека (муниципальное учреждение культурно-досугового типа)	Карасунский внутригородской округ, ул. Седина, 41, лит. А (X:0;Y:0)	Планируемый для размещения	Местное	1 объект (50 кв.м. на одного
3.1.113 Библиотека (муниципальное учреждение культурно-досугового типа)	Карасунский внутригородской округ, ул. Седина, 41, лит. А (X:0;Y:0)	Планируемый для размещения	Местное	1 объект (50 кв.м. на одного
3.1.114 Библиотека (муниципальное учреждение культурно-досугового типа)	Карасунский внутригородской округ, ул. Седина, 41, лит. А (X:0;Y:0)	Планируемый для размещения	Местное	1 объект (50 кв.м. на одного
3.1.115 Библиотека (муниципальное учреждение культурно-досугового типа)	Карасунский внутригородской округ, ул. Седина, 41, лит. А (X:0;Y:0)	Планируемый для размещения	Местное	1 объект (50 кв.м. на одного
3.1.116 Библиотека (муниципальное учреждение культурно-досугового типа)	Карасунский внутригородской округ, ул. Седина, 41, лит. А (X:0;Y:0)	Планируемый для размещения	Местное	1 объект (50 кв.м. на одного
3.1.117 Библиотека (муниципальное учреждение культурно-досугового типа)	Карасунский внутригородской округ, ул. Седина, 41, лит. А (X:0;Y:0)	Планируемый для размещения	Местное	1 объект (50 кв.м. на одного
3.1.118 Библиотека (муниципальное учреждение культурно-досугового типа)	Карасунский внутригородской округ, ул. Седина, 41, лит. А (X:0;Y:0)	Планируемый для размещения	Местное	1 объект (50 кв.м. на одного
3.1.119 Библиотека (муниципальное учреждение культурно-досугового типа)	Карасунский внутригородской округ, ул. Седина, 41, лит. А (X:0;Y:0)	Планируемый для размещения	Местное	1 объект (50 кв.м. на одного
3.1.120 Библиотека (муниципальное учреждение культурно-досугового типа)	Карасунский внутригородской округ, ул. Седина, 41, лит. А (X:0;Y:0)	Планируемый для размещения	Местное	1 объект (50 кв.м. на одного
3.1.121 Библиотека (муниципальное учреждение культурно-досугового типа)	Карасунский внутригородской округ, ул. Седина, 41, лит. А (X:0;Y:0)	Планируемый для размещения	Местное	1 объект (50 кв.м. на одного
3.1.122 Библиотека (муниципальное учреждение культурно-досугового типа)	Карасунский внутригородской округ, ул. Седина, 41, лит. А (X:0;Y:0)	Планируемый для размещения	Местное	1 объект (50 кв.м. на одного
3.1.123 Библиотека (муниципальное учреждение культурно-досугового типа)	Карасунский внутригородской округ, ул. Седина, 41, лит. А (X:0;Y:0)	Планируемый для размещения	Местное	1 объект (50 кв.м. на одного
3.1.124 Библиотека (муниципальное учреждение культурно-досугового типа)	Карасунский внутригородской округ, ул. Седина, 41, лит. А (X:0;Y:0)	Планируемый для размещения	Местное	1 объект (50 кв.м. на одного
3.1.125 Библиотека (муниципальное учреждение культурно-досугового типа)	Карасунский внутригородской округ, ул. Седина, 41, лит. А (X:0;Y:0)	Планируемый для размещения	Местное	1 объект (50 кв.м. на одного
3.1.126 Библиотека (муниципальное учреждение культурно-досугового типа)	Карасунский внутригородской округ, ул. Седина, 41, лит. А (X:0;Y:0)	Планируемый для размещения	Местное	1 объект (50 кв.м. на одного
3.1.127 Библиотека (муниципальное учреждение культурно-досугового типа)	Карасунский внутригородской округ, ул. Седина, 41, лит. А (X:0;Y:0)	Планируемый для размещения	Местное	1 объект (50 кв.м. на одного
3.1.128 Библиотека (муниципальное учреждение культурно-досугового типа)	Карасунский внутригородской округ, ул. Седина, 41, лит. А (X:0;Y:0)	Планируемый для размещения	Местное	1 объект (50 кв.м. на одного
3.1.129 Библиотека (муниципальное учреждение культурно-досугового типа)	Карасунский внутригородской округ, ул. Седина, 41, лит. А (X:0;Y:0)	Планируемый для размещения	Местное	1 объект (50 кв.м. на одного
3.1.130 Библиотека (муниципальное учреждение культурно-досугового типа)	Карасунский внутригородской округ, ул. Седина, 41, лит. А (X:0;Y:0)	Планируемый для размещения	Местное	1 объект (50 кв.м. на одного
3.1.131 Библиотека (муниципальное учреждение культурно-досугового типа)	Карасунский внутригородской округ, ул. Седина, 41, лит. А (X:0;Y:0)	Планируемый для размещения	Местное	1 объект (50 кв.м. на одного
3.1.132 Библиотека (муниципальное учреждение культурно-досугового типа)	Карасунский внутригородской округ, ул. Седина, 41, лит. А (X:0;Y:0)	Планируемый для размещения	Местное	1 объект (50 кв.м. на одного
3.1.133 Библиотека (муниципальное учреждение культурно-досугового типа)	Карасунский внутригородской округ, ул. Седина, 41, лит. А (X:0;Y:0)	Планируемый для размещения	Местное	1 объект (50 кв.м. на одного
3.1.134 Библиотека (муниципальное учреждение культурно-досугового типа)	Карасунский внутригородской округ, ул. Седина, 41, лит. А (X:0;Y:0)	Планируемый для размещения	Местное	1 объект (50 кв.м. на одного
3.1.135 Библиотека (муниципальное учреждение культурно-досугового типа)	Карасунский внутригородской округ, ул. Седина, 41, лит. А (X:0;Y:0)	Планируемый для размещения	Местное	1 объект (50 кв.м. на одного
3.1.136 Библиотека (муниципальное учреждение культурно-досугового типа)	Карасунский внутригородской округ, ул. Седина, 41, лит. А (X:0;Y:0)	Планируемый для размещения	Местное	1 объект (50 кв.м. на одного
3.1.137 Библиотека (муниципальное учреждение культурно-досугового типа)	Карасунский внутригородской округ, ул. Седина, 41, лит. А (X:0;Y:0)	Планируемый для размещения	Местное	1 объект (50 кв.м. на одного
3.1.138 Библиотека (муниципальное учреждение культурно-досугового типа)