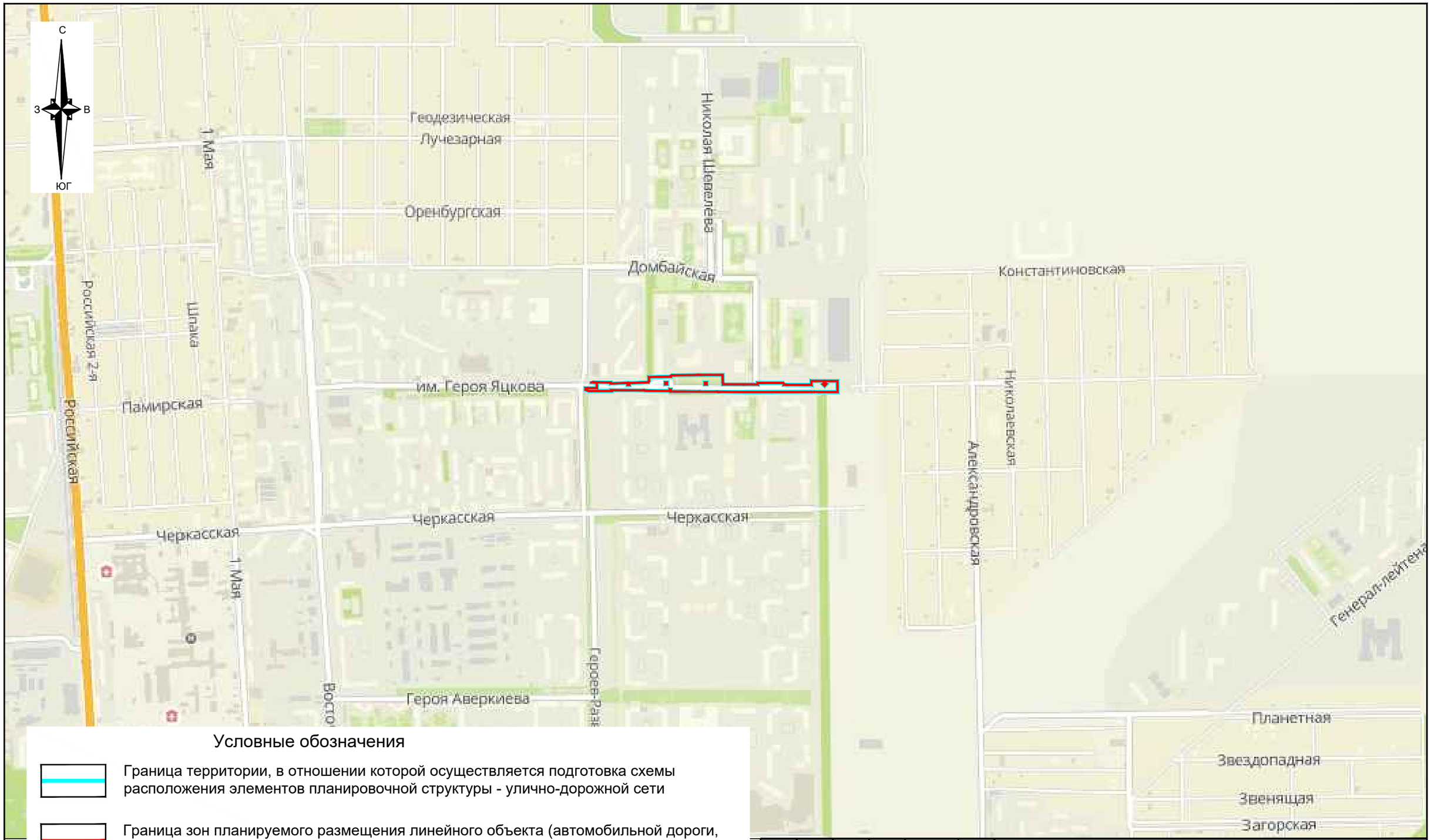

Условные обозначения

Граница территории, в отношении которой осуществляется подготовка схемы расположения элементов планировочной структуры - улично-дорожной сети

Граница зон планируемого размещения линейного объекта (автомобильной дороги, в том числе сетей наружного электроосвещения)

Примечание:

1. Зоны планируемого размещения линейных объектов, подлежащих реконструкции в связи с изменением их местоположения из зон планируемого размещения линейных объектов, отсутствуют, в связи с тем, что при пересечении с подземными и надземными инженерными коммуникациями расстояния по вертикали и горизонтали выдержаны в соответствии с требованиями СП 42.13330.2016 "Градостроительство.Планировка и застройка городских и сельских поселений".
Следовательно, существующие инженерные сети не препятствуют прокладке проектируемых линейных объектов и не требуется реконструкция существующих сетей.

Изм.	Кол.уч.	Лист	№ док.	Подпись	Дата
Нач.отдла		Сечь			02.23
Глав. спец.		Бойченко			02.23

МЗ-387/2022-ДПТ/ЛО

Проект планировки территории и проект межевания территории для размещения линейного объекта (автомобильной дороги, сетей инженерно-технического обеспечения) по улице им. Героя Яцкова И.В., от улицы Героев-Разведчиков до улицы им. Генерала Трошева Г.Н., в Прикубанском внутригородском округе города Краснодара

Проект планировки территории
Материалы по обоснованию

стадия	лист	листов
ДПТ	3	

Схема расположения элементов планировочной структуры.
М 1:10 000

МБУ "Институт Горкадастрпроект"